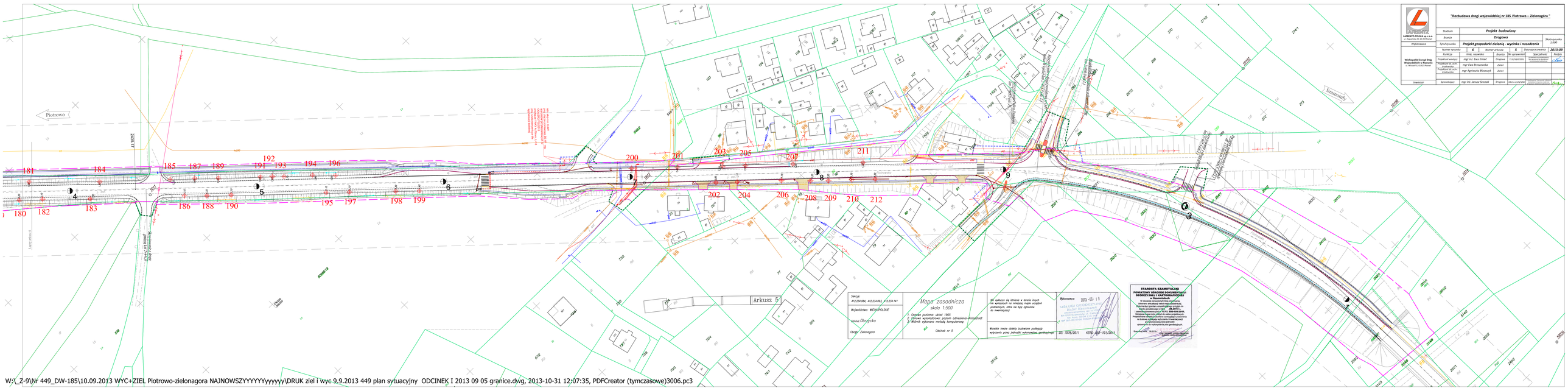
Piotrowo
Szamotuły
Arkusz 5
Sekcje:
412.234.084, 412.234.083, 412.234.141
Województwo: WIELKOPOLSKIE
Gmina Obrzycko
Obręb: Zielonagora
Mapa zasadnicza
skala 1:500
1. Osnowa poziomu: układ 1965
2. Osnowa wysokościowa: poziom odniesienia-Kronsztadt
3. Mapa wykonano metodą komputerową
Odcinek nr 5
OK wykaz się istnienia w terenie innych niż widocznych na mapie mapa urządzeń podziemnych, które nie były zgłoszone do zewidencji.
Wszelkie trwałe obiekty budowlane podlegają wytyczeniu przez jednostkę wykonującą geodezyjnego.
Wykonawca:
GEO-SERVICE
Biuro Kwalifikacji
Geodezja i Kartografia
ul. Wojskowa 3, 64-920 Piła
tel. kom. 0606 214 000
NIP 389-000-00-62 REGON 570000000
GD. 7576/2011
KERG. 7576-101/2011
STAROSTA SZAMOTULSKI
POWIATOWY OŚRODEK DOKUMENTACJI GEODEZYJNEJ I KARTOGRAFICZNEJ
w Szamotułach
W oparciu o art. 4 ust. 1 pkt. 1 ustawy z dnia 17 maja 1989 r. Prawo geodezyjne i kartograficzne (Dz. U. z 2010 r. Nr 193, poz. 1287 z późn. zmianami) oraz art. 26 ust. 1 ustawy z dnia 7 lipca 1994 r. Prawo budowlane (Dz. U. z 2010 r. Nr 243, poz. 1623 z późn. zmianami) Powiatowy Ośrodek Dokumentacji Geodezyjnej i Kartograficznej w Szamotułach zatwierdza wykonywaną dokumentację geodezyjną i kartograficzną pod nazwą: „Rozbudowa drogi wojewódzkiej nr 185 Piotrowo - Zielonagóra" w zakresie: Projekt gospodarki zielenią - wycinka i nasadzenia
Szamotuły, dnia 31.10.2011 r.
Kierownik Ośrodka
mgr inż. Ewa Kowalczyk
Geodeta Powiatowy
Nr uprawnień 7576
"Rozbudowa drogi wojewódzkiej nr 185 Piotrowo – Zielonagóra"
LAPRENTYZ
LAPRENTYZ POLSKA sp. z o.o.
ul. Zwycięzców 25, 03-943 Warszawa
Wykonawca
Wnioskodawca (organ) Dyrektor Zarządu Województwa Wielkopolskiego ul. Wroniecka 15, 62-200 Gniezno
Inwestor
Stadium: Projekt budowlany
Branża: Drogowa
Skala rysunku: 1:500
Tytuł rysunku: Projekt gospodarki zielenią - wycinka i nasadzenia
Numer rysunku: 6
Numer arkusza: 5
Data sporządzenia: 2013-09
Funkcja | Imię, nazwisko | Branża | Nr uprawnień | Specjalność | Podpis
Projektant wiodący: mgr inż. Ewa Kotwicz | Drogowa | TCG/0/0/0/2002 | Gospodarka drzewostanami i terenami zielonymi na terenach kolejowych
Projektant dr. sch. kolejowych: mgr inż. Ewa Brzozowska | Zieleń
Projektant dr. sch. drogowych: mgr inż. Agnieszka Błaszczyk | Zieleń
Sprawdzający: mgr inż. Janusz Szostak | Drogowa | MK/0/0/2/0/0/0 | Projektowanie rozwiązań zieleni przekraczających pasy drogowe
Szamotuły, 31.10.2013 r.
Kierownik Ośrodka
mgr inż. Ewa Kowalczyk
Geodeta Powiatowy
Nr uprawnień 7576
W: _Z-9\Nr 449_DW-185\10.09.2013 WYC+ZIEL Piotrowo-zielonagora NAJNOWSZYYYYYYyyyyy\DRUK ziel i wyc 9.9.2013 449 plan sytuacyjny ODCINEK I 2013 09 05 granice.dwg, 2013-10-31 12:07:35, PDFCreator (tymczasowe)3006.pc3